

支付宝商家认证

一、“支付宝商家认证”简介

基于系统风控、用户资金安全方面的考虑，同时携手服务商伙伴更好地服务商家数字化升级，支付宝将升级间连进件商家身份信息识别和认证标准。

二、名词解释

- 1、法定代表人：企业营业执照上的法定代表人、个体工商户营业执照上的经营者、小微商户经营者等（在下文统称为“法人”）。
- 2、联系人：可以是实际经营者、门店负责人、店员、财务等，必须是商家指定联系人。联系人支付宝实名的身份证号需要与提交商家认证申请时的联系人身份证号一致，不能是服务商小二。

三、“支付宝商家认证”的方式

1. 小程序整体操作指引

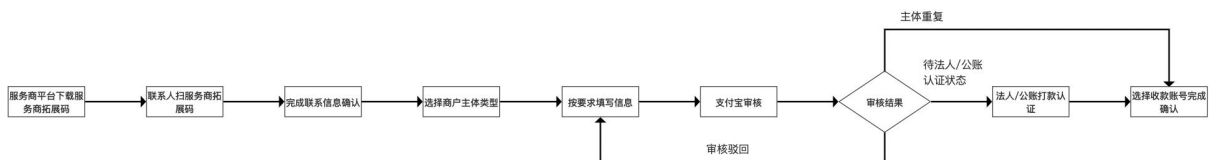

名词解释：

- （1）服务商拓展码：指绑定有服务商 source_id 的二维码，使用渠道二维码最终可绑定同 source_id 进件的收款账号 smid。

(2) 联系人：指帮助商家提交认证资料的联系人，接收商家认证及日常管理重要信息。

(3) 法定代表人：企业营业执照上的法定代表人、个体工商户营业执照上的经营者、小微商户经营者等（在下文统称为“法人”）。

温馨提示：

未来收单机构及服务商在使用“间连商户分级入驻接口”时，商户名称字段需遵循以下规则：

(1) 商户进件名称和支付宝商家认证的名称都必须与商家营业执照/登记证书/统一社会信用代码证书等证照上的名称保持完全一致；

(2) 若个体工商户营业执照没有商家名称时，则商户名称应填“个体户 XXX”（XXX 为营业执照上经营者姓名）

(3) 若商家为小微商户，商户名称应填“商户_XXX”（XXX 为小微商户身份证上的姓名）如不遵循以上规则，可能导致支付宝商家认证绑定收款账号 smid 失败。

2. 小程序具体操作流程

扫描服务商提供的拓展码



2.1 上传商家资料，核实商家身份

(1) 联系人扫码后进入注册页面，点击“注册新商家”进入认证页面；

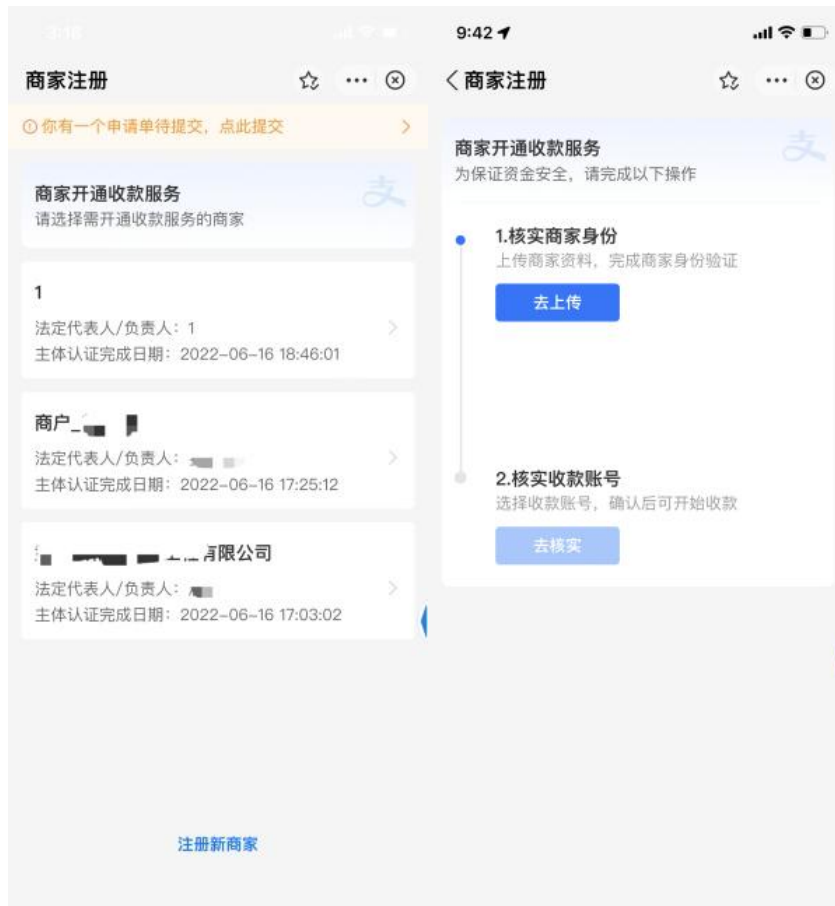

如联系人已有审核通过的商家主体，可直接选择主体进入绑定收款账号 smid 的环节

(2) 根据商家类型选择不同主体类型，填写联系人信息，并提交对应要求的资料



不同主体类型所需资料如下：

| 类型 | 定义 | 所需资料 |
|-------|----------------------------------------|--------------------------------------------------------------------------------------------------------------------------------|
| 企业 | 营业执照上的主体类型一般为有限责任公司、股份有限公司、合伙企业 | <ul style="list-style-type: none">· 营业执照· 法人身份证· 如为金融机构需提交 金融机构许可证 |
| 个体工商户 | 营业执照上的主体类型一般为个体户、个体工商户、个体经营 | <ul style="list-style-type: none">· 营业执照· 经营者身份证 |
| 事业单位 | 包括国内各类事业单位，如：医疗、教育、学校等单位 | <ul style="list-style-type: none">· 事业单位登记证书· 法人/经办人身份证· 单位证明函· 如为金融机构需提交 金融机构许可证 |
| 政府机关 | 包括国内各级、各类政府机关，如机关党委、税务、民政、人社、工商、商务、市监等 | <ul style="list-style-type: none">· 统一社会信用代码证书· 法人/经办人身份证· 单位证明函 |

| | | |
|------|----------------------------------------|--------------------------------------------------------------------------------------------|
| 社会组织 | 包括社会团体、民办非企业、基金会、基层群众性自治组织、农村集体经济组织等组织 | <ul style="list-style-type: none"> · 统一社会信用代码证书或其它登记证书 · 法人/负责人身份证 |
| 小微商户 | 仅有身份证，依据法律规定免工商注册的商户 | <ul style="list-style-type: none"> · 小微经营者的个人身份证 · 辅助证明材料 |

(3) 完成资料提交并审核通过后，进行商家授权操作

不同主体类型商家授权方式如下：

| 类型 | 授权方式 |
|-------|-----------------------------------------------------------------------------------------------------------------------|
| 企业 | <ul style="list-style-type: none"> · 当联系人即法人时，无需授权； · 当联系人非法人本人时，可通过扫码授权/点击消息授权/对公账户付款等方式完成授权 |
| 个体工商户 | <ul style="list-style-type: none"> · 当联系人即法人时，无需授权； · 当联系人非法人本人时，可通过扫码授权/点击消息授权等方式完成授权 |
| 事业单位 | <ul style="list-style-type: none"> · 无需授权 |

| | |
|------|----------------|
| 政府机关 | · 无需授权 |
| 社会组织 | · 通过对公账户打款完成授权 |
| 小微商户 | · 无需授权 |

方式一：法人支付宝扫一扫授权确认

法人使用实名认证过的支付宝账号扫码完成授权，如未实名，可通过页面引导完成实名认证或通过[支付宝 APP 首页-右下角“我的”-点击我的头像-修改实名信息]



方式二：通过支付宝发送消息通知法人，法人使用已实名认证的支付宝账号完成授权确认



方式三：使用“对公账户汇款”来进行授权



企业商家若使用“对公账户汇款”进行验证，需要商家使用对公账户往支付宝指定的银行卡号汇入一笔指定金额（0.01 元~1 元），支付宝会在 T+1 日原路退回。

（汇款完成后可在 2 个小时后进行查询，认证成功后支付宝会发送“商家认证申请审核成功”的消息通知）

示例如图：



2.2 商家认证审核通过，完成收款账号核实

(1) 联系人重新扫服务商商家认证二维码，或直接登录支付宝搜索“支付宝商家认证助手”

(2) 进入商家注册页面，点击“去核实”按钮



(3) 选择当前服务商名下的收款账号

注意：只有商户全称与所注册商家名称一致的收款账号 smid 才能进行授权，具体规则见最上方“温馨提示”



如待绑定列表中无对应的收款账号 smid，可通过“添加更多收款账号”进行添加，主动搜索对应的收款账号 smid，添加至待绑定列表后完成确认。



(4) 完成收款账号绑定

